

FABBRICATO EX VENDITA PERMESSI DI PESCA

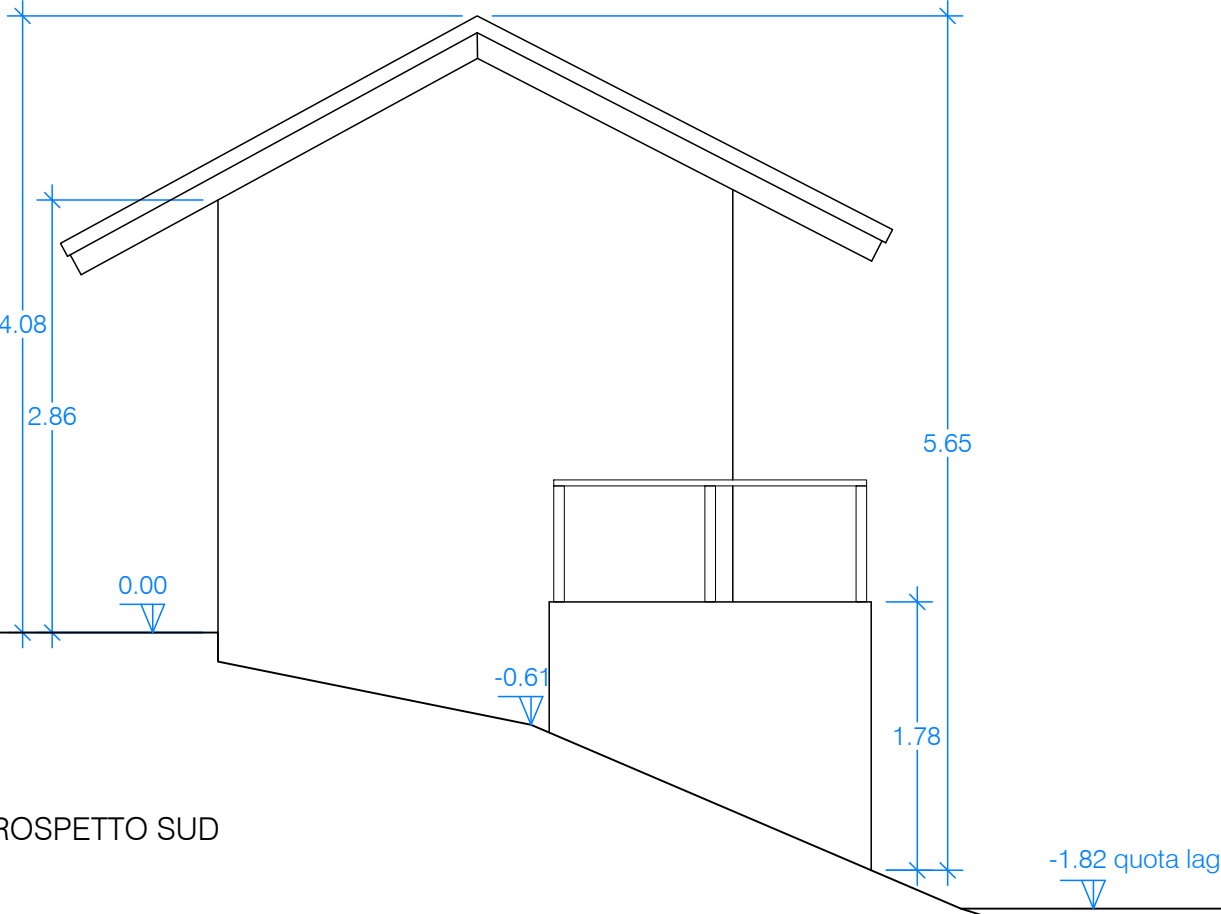

PROSPETTO SUD

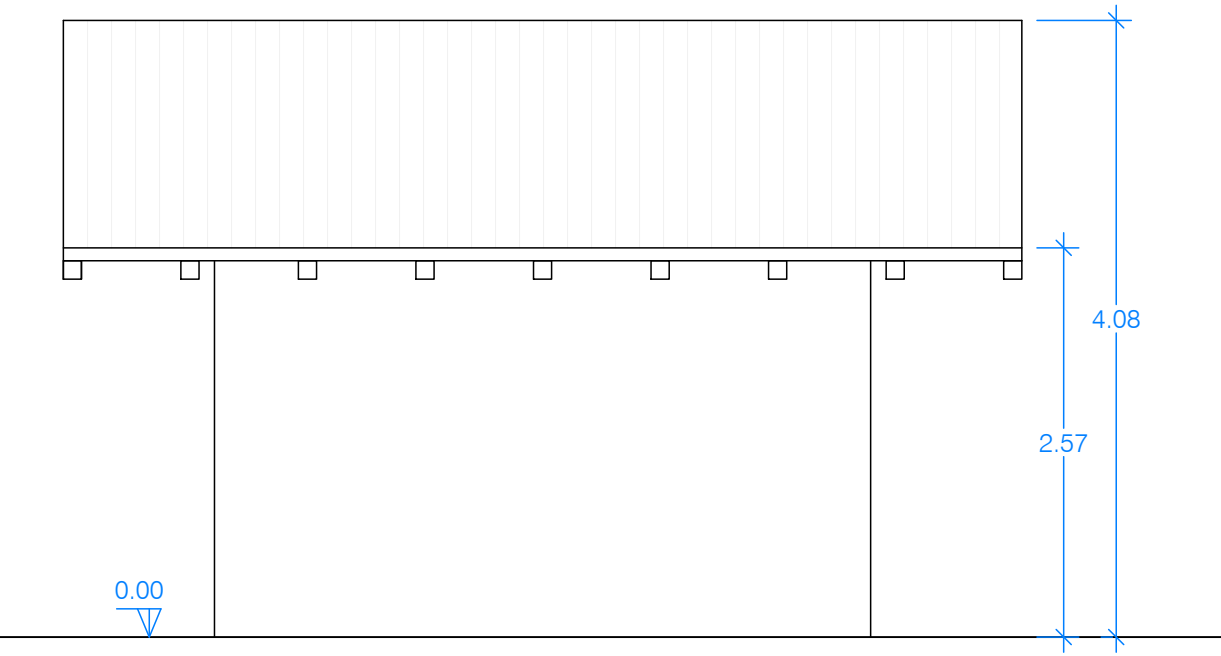

PROSPETTO OVEST

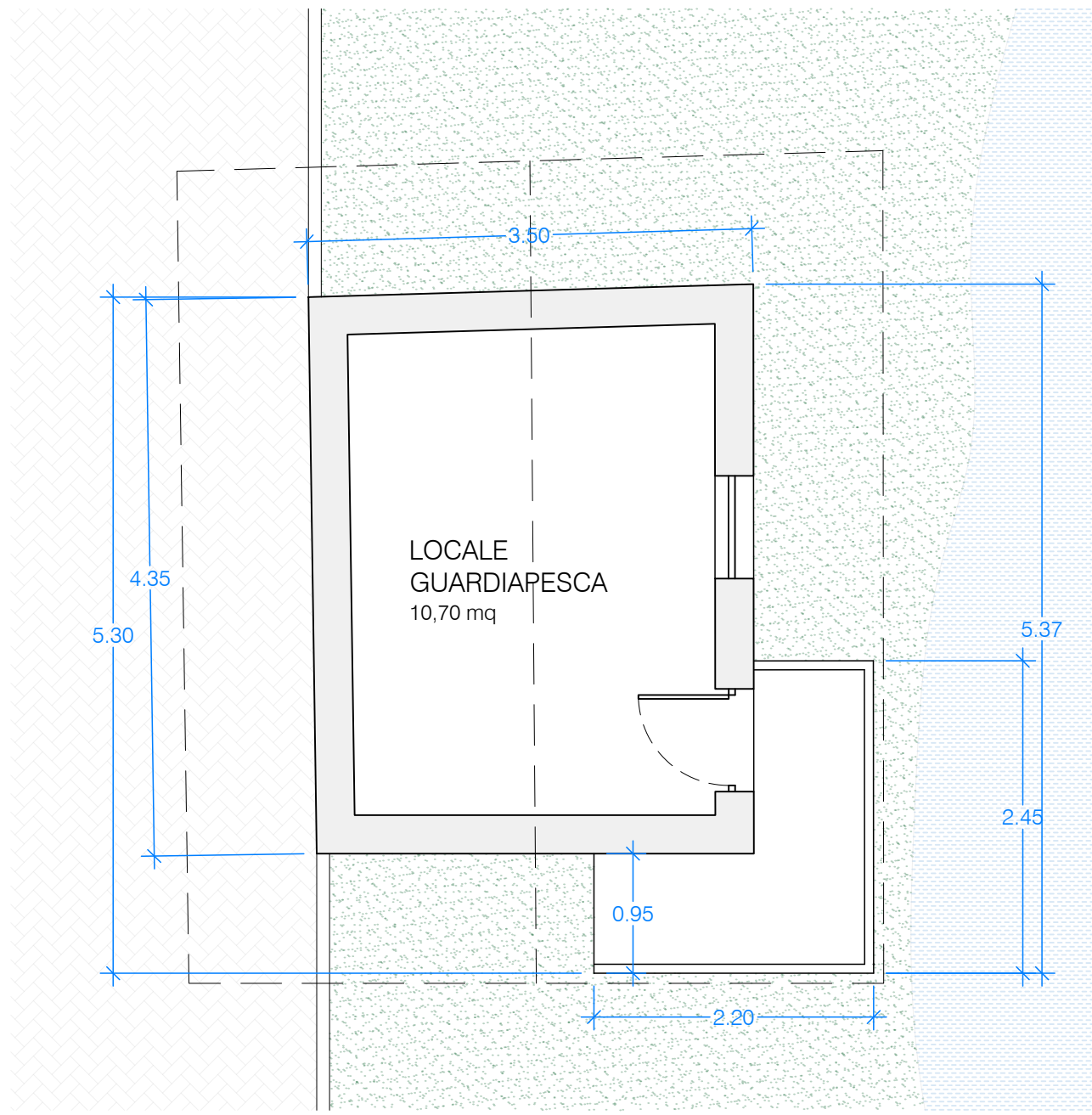

PIANTA

SERVIZI IGIENICI PUBBLICI

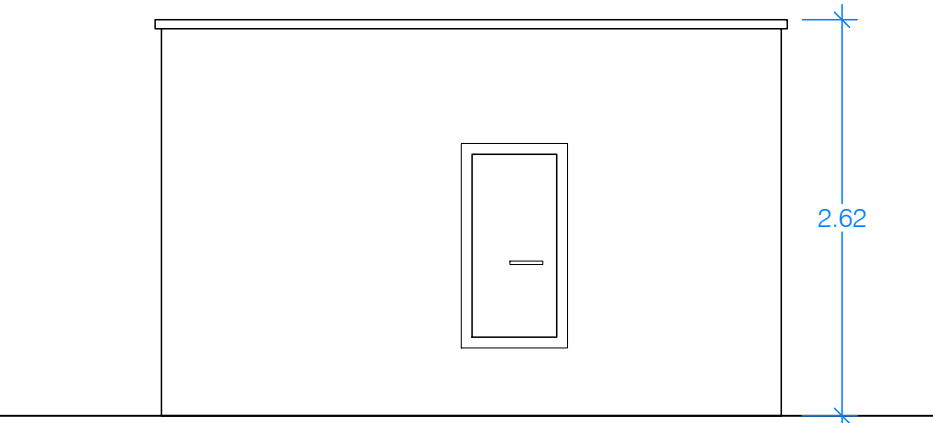

PROSPETTO SUD

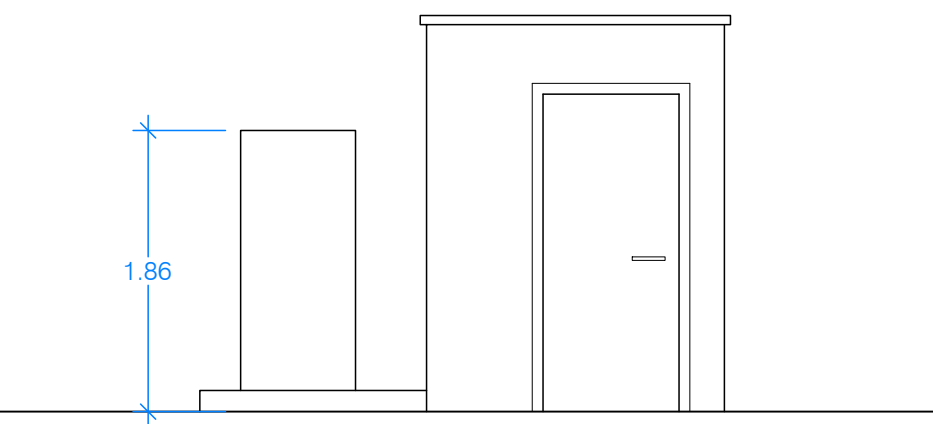

PROSPETTO OVEST

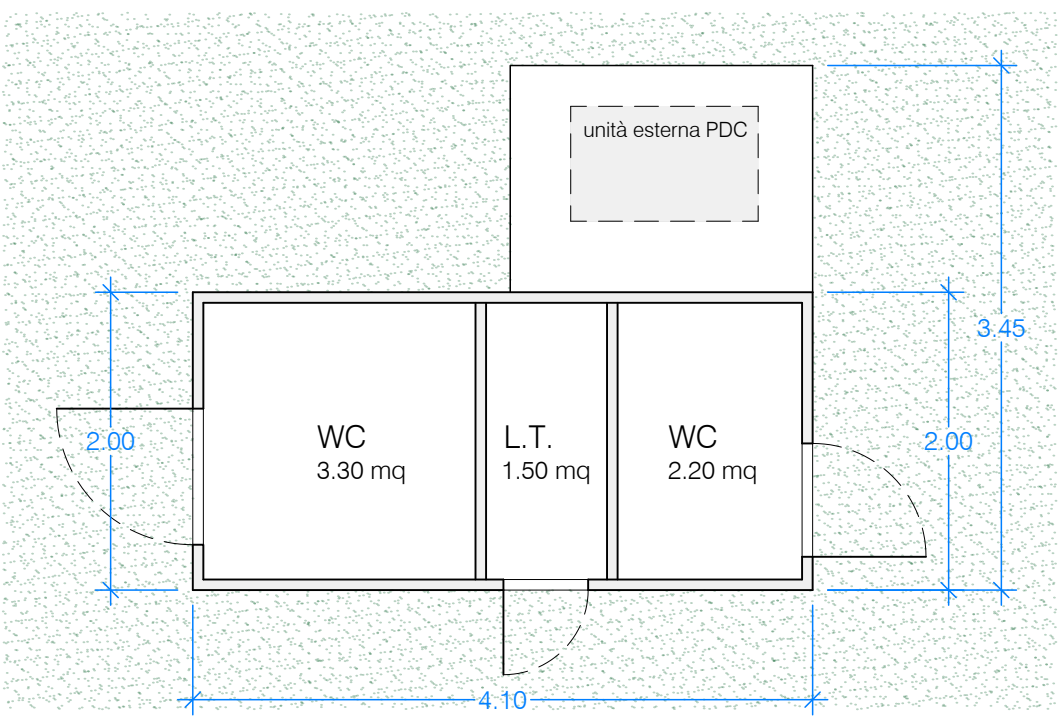

PIANTA



Progetto per un nuovo turismo dell'accessibilità sostenibile nei comuni di Traversella, Valchiusa, Val di Chy e Vidracco. Intervento: asse B - attrezzatura circuiti di fruizione turistica accessibile; azione B.3 - comune di Valchiusa: lago di Meugliano. Categorie: B.3.1a (realizzazione di un sentiero inclusivo e sensoriale) B.3.1b (demolizione di fabbricato e nuova tettoia informativa) B.3.1c (demolizione e ricostruzione servizi igienici accessibili) CUP: G12H23000810005

## PROGETTO ESECUTIVO

# B3

### Rilievo fabbricati

Giugno 2025 scala 1:50

PROGETTO  
arch. Danilo Marco  
via Conte Francesetti 23, Loranze (TO)  
tel. 349 5351924  
posta elettronica: danilo@danilomarco.it  
PEC: danilogiuseppe.marco@archiworldpec.it